



Demain Les Mathes

aujourd'hui et pour demain, préservons notre cadre de vie

Assemblée Générale

10 août 2022



Programme Assemblée Générale

Préambule

Rapports moral et d'activité – soumis au vote

Rapport financier – soumis au vote

Secrétaire de séance : Patrice Meslier



Demain Les Mathes

aujourd'hui et pour demain, préservons notre cadre de vie

Rapports moral et d'activité exercice mai 2021– avril 2022 (et +)



Notre association a été créée il y a 10 ans avec les objectifs suivants:

Défendre les intérêts collectifs des résidents, permanents ou non, de la commune des Mathes–La Palmyre sur :

- La défense et la préservation du patrimoine naturel de la commune
- Le respect de la qualité de la vie des habitants
- Le soutien à un développement économique équilibré

Demain Les Mathes adhère à Nature Environnement 17 (NE17)

qui lui apporte son soutien et avec laquelle nous collaborons

et au collectif NEMO

pour dire « Non à l'Éolien Marin à Oléron et à son extension » en plein parc naturel marin et en zone Natura 2000

Depuis nos débuts, en 2012:

- plus de 180 adhésions enregistrées
- 10 AG ordinaires, 1 AG extraordinaire
- 9 conférences ouvertes à tous



Demain Les Mathes

aujourd'hui et pour demain, préservons notre cadre de vie

Conférences organisées par Demain Les Mathes

août 2013



mars 2014



août 2014



juillet 2015



août 2016



août 2017

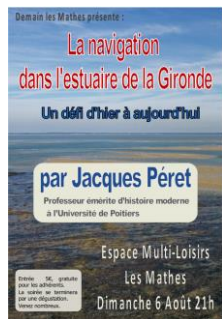

juillet 2018



avril 2019



Des thèmes essentiels pour comprendre notre commune et son environnement par des conférenciers compétents et généreux..

Pas de conférences en 2020 et 2021 en raison de la crise sanitaire:

➔ perte importante de visibilité, de recrutement et d'activité pour DLM



Enfin, en 2022, la conférence de Laurent Bordereaux, professeur de droit à l'Université de La Rochelle, que nous avons dû reporter maintes fois, a pu se tenir, le 5 mai

Salle Équinoxe
18h00

Vaux-Sur-Mer

Jeudi 5 Mai

Conférence - Débat

Du littoral à la mer

La protection juridique des zones côtières en question

Urbanisme, Parc éolien, Natura 2000, ...

par Laurent Bordereaux

Professeur de droit à l'université de La Rochelle

Temps
d'échanges

Entrée
libre

Conférence organisée par



Mais ;

- à Vaux-sur-mer (la salle des Mathes était indisponible !)
- sous l'égide de Vaux-A-Venir, Natvert, Demain Les Mathes et du collectif NEMO

Très bonne animation par Sophie Huberson (Conseillère municipale de Vaux, Vaux-A-Venir, NE17, Estuaire pour tous, membre du COPIL de NEMO)

Excellente conférence

Audience importante

Malheureusement très peu suivie par les mathérons (4 DLM) et leurs élus (JP Caron)

Laurent Bordereaux suit avec intérêt nos problèmes littoraux: loi littoral, urbanisme, parcs éoliens en zones protégées, ... Et publie régulièrement sur ces thèmes.

Conseil d'Administration :

- 7 membres élus pour 3 ans lors de AG 2019 :
Catherine MESLIER, Monique HYVERNAUD, Martine BOULMER, Patrice MESLIER, Jacques BOULMER, Patrick TOULOUSE et Hélène CHARRIER
Leurs mandats arrivent donc à leur terme cette année
- 4 membres élus pour 3 ans lors de l'AG 2020 :
Dominique BONNEMAISON, Nicole MALO, Françoise TOULOUSE et Jean-Louis PAYET.

Composition du bureau actuel:

Jacques BOULMER : Président
Patrick TOULOUSE : Vice-Président
Patrice MESLIER : Trésorier
Monique HYVERNAUD : Secrétaire

4 réunions du CA pendant cet exercice (dont plusieurs en distanciel).



Les points à évoquer

Des progrès dans la protection des espaces naturels

La Démarche Aménagement Durable des Stations (ADS)

Erosion du littoral : Aménagement durable des territoires littoraux exposés au recul du trait de côte

L'urbanisme de la commune: quand le bâtiment va, tout va?

Projet de parc éolien marin industriel au large d'Oléron et le la presqu'île d'Arvert (participation au collectif NEMO)

La baie de Bonne Anse est protégée par le Conservatoire du Littoral

- Le Conservatoire est déjà très présent dans la commune (en bleu)
- Bonne Anse est entourée d'immenses espaces naturels: forêts domaniales ou non et marais doux (Bréjat, La Tremblade, St Augustin, ...)
- La grande richesse écologique, les nuisances et les enjeux ont été répertoriés
- La Maire des Mathes est très enthousiaste
- Eventualité de devenir une Réserve Naturelle Nationale



Le 4 mars: réunion consacrée au Plan de Gestion de Bonne Anse

Avec CDL, CARA (Leila Renon), DDTM, DREAL, ONF, LPO, OBIOS, Mairie LM (JP Caron), Bruno Toison (NE17), Monique Hyvernaud (NE 17 et Natvert),



Tableau 8. Organismes qui se sont proposés pour la réalisation des actions proposées lors de l'atelier sur la Baie de Bonne Anse

Objectifs
Opérationnels et
Actions de Gestion:

La commune des
Mathes se veut très
présente !

Nom de l'action	Organismes(s) qui se sont proposé(s) pour la réalisation de l'action
Réglementation des usages (en fonction des usages, de la temporalité / saisonnalité, des secteurs etc.)	Commune des Mathes
Définition d'une stratégie de communication à l'environnement (sensibilisation et médiation : diffusion et partage des connaissances sur l'avifaune et les sources de dérangement)- définition d'une stratégie d'éducation à l'environnement	OBIOS
Réalisation d'un diagnostic des usages (fréquence, localisation, pressions, impact, équipements ostréicoles)	<i>A définir</i>
Mise en place d'une police de la nature (surveillance, contraventions etc.)	Commune des Mathes, OFB, ONF
Définition de la composition du comité de gestion et préciser les acteurs dans le cadre d'une gestion partagée (4 collèges équilibrés: Etat/administration; Collectivités/élus; Acteurs socio-économiques; APN et personnalités)	CdL
Proposition auprès du CA du Conservatoire du Littoral d'un ou des gestionnaires après consultation de ces derniers - obligation du CdL de proposer la gestion en priorité à une collectivité, - S'assurer que le gestionnaire soit coordinateur de gestion	CdL
Elaboration d'un plan de cheminement	CARA
Nettoyage sélectif des macroplastiques hors des périodes de nidification (1/09 au 15/03)	Commune des Mathes, collectivités, associations (personne référente facilement identifiable)
Identification des sources de pollution (bactériologiques, chimiques)/protocole de suivi de la qualité de l'eau	<i>A définir</i>
Elaboration d'une stratégie de communication (qui s'adapte selon les enjeux environnementaux et les usages)	Commune des Mathes, CARA
Suivi des secteurs occupés par les oiseaux et en fonction des saisons/cycle (hivernage, migration, nidification)	Parc Naturel Marin
Définition du rôle du comité consultatif et décisionnaire, modalités de réunion et des missions de chaque membre	<i>A définir</i>

Espaces naturels sacrifiés aux loisirs mécaniques et parkings

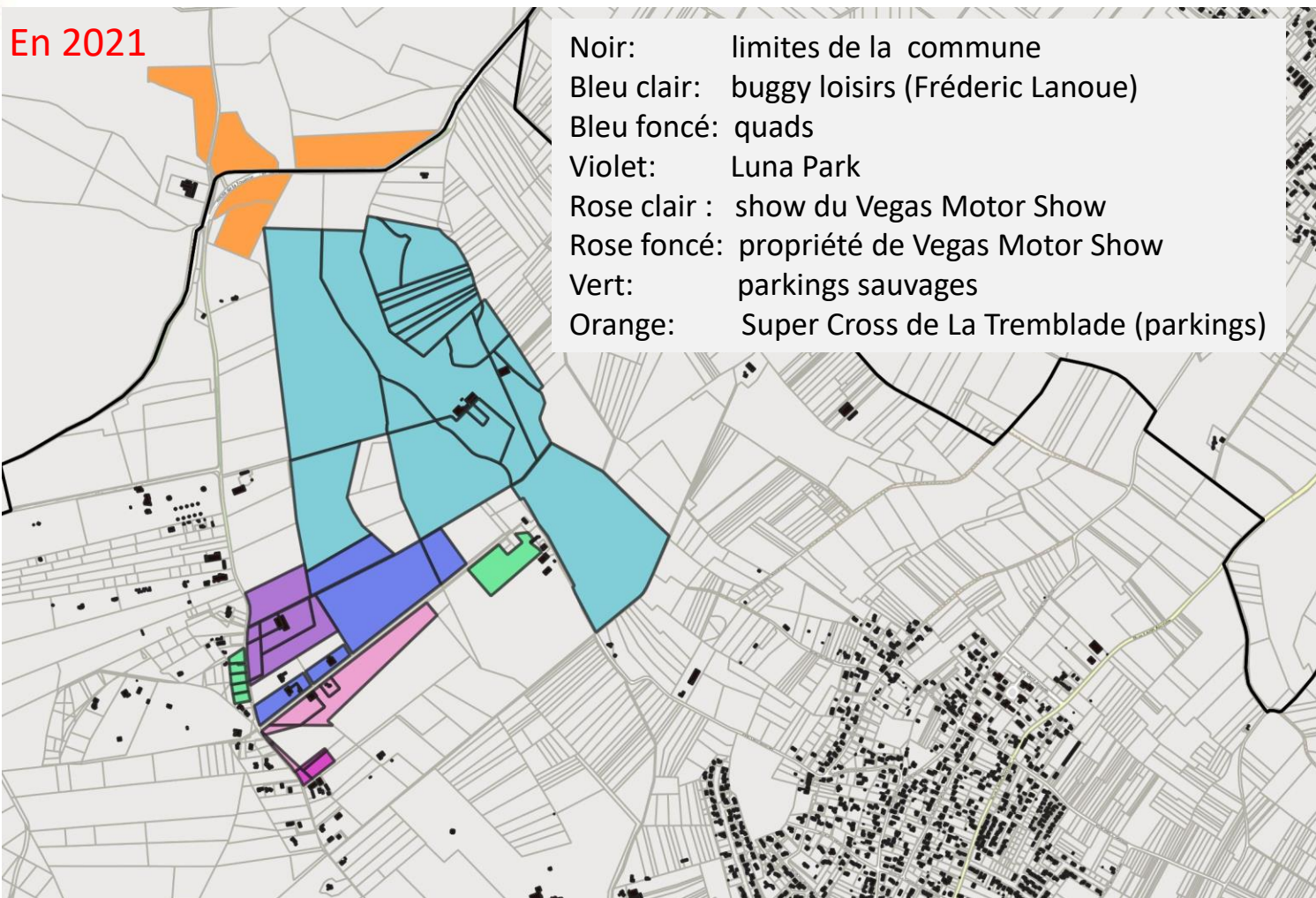

Des progrès !

Buggy Loisirs: fini le buggy, bonjour les chevaux!

Après avoir tenté d'installer sur ses terres une carrière de sable, puis un Parc Résidentiel de Loisirs de plusieurs dizaines d'ha (PLU 2012-2013), Frédéric Lanoue convertit ses 90 ha d'espaces naturels Natura 2000, sabotés par 25 km de pistes de buggy tout-terrain, en élevage de chevaux.

[Augustin Adeline de Boisbrunet](#), entraîneur de chevaux d'obstacles a acquis la ferme de Portebroc:

70 ha, 70 box, 60 chevaux, un étang de 2ha (et 2 forages) pour l'irrigation, la proximité des pontes locaux (Macaire, Chaillé-Chaillé, Nicolle), de la mer et de la forêt ...

Leila Renon ([Natura 2000](#) à la CARA) le contacte



Des progrès !

Nouvelle piste

Vegas Motor Show: pas en 2022!

Pouilloux hébergeait le Show. Désaccord au niveau de la succession:



Vegas Motor Show

6 juillet, 11:54

Des progrès !



Le Vegas Motor Show ne sera pas présent en Charente maritime en cette année 2022 suite à un problème de succession sur le site où nous nous installions.

Merci en tout cas de nous suivre chaque année et vous donne rendez vous l'année prochaine avec de nouveautés spectaculaires...



Très bien, mais:

- Ils ont acheté en 2017 6000 m² route de la Fouasse (en zone N2000)
- Leurs camions et monster trucks restent garés dans le parking sauvage de l'ilot
- Ils ont déjà su résister aux actions des associations (DLM, NE 17) et de la mairie, et semblent avoir le soutien de la préfecture
- Ils nous donnent RV l'an prochain...



SuperCross de La Tremblade: pas en 2022 !

Le cross est annulé pour la 3^{ème} année

- en raison du Covid
- et à cause de la pression écolo: OBIOS (forte présence de pélobates cultripèdes, protégés), NE 17 , Natvert, DLM. De plus les parkings sont en Natura 2000.

NE17 avait déposé des recours contentieux contre 2 arrêtés du préfet de 2019:

- l'arrêté du 9 août qui homologuait le circuit de supercross pour une durée de 4 ans
- l'arrêté du 6 août qui accordait une dérogation à l'interdiction de capturer et déplacer des espèces animales protégées

Les deux arrêtés ont été annulés par le TA de Poitiers le 17 juin 2022. – Bravo NE17!

Des progrès !

Et en 2023 ?



Espaces naturels sacrifiés aux loisirs mécaniques et parkings

En 2021

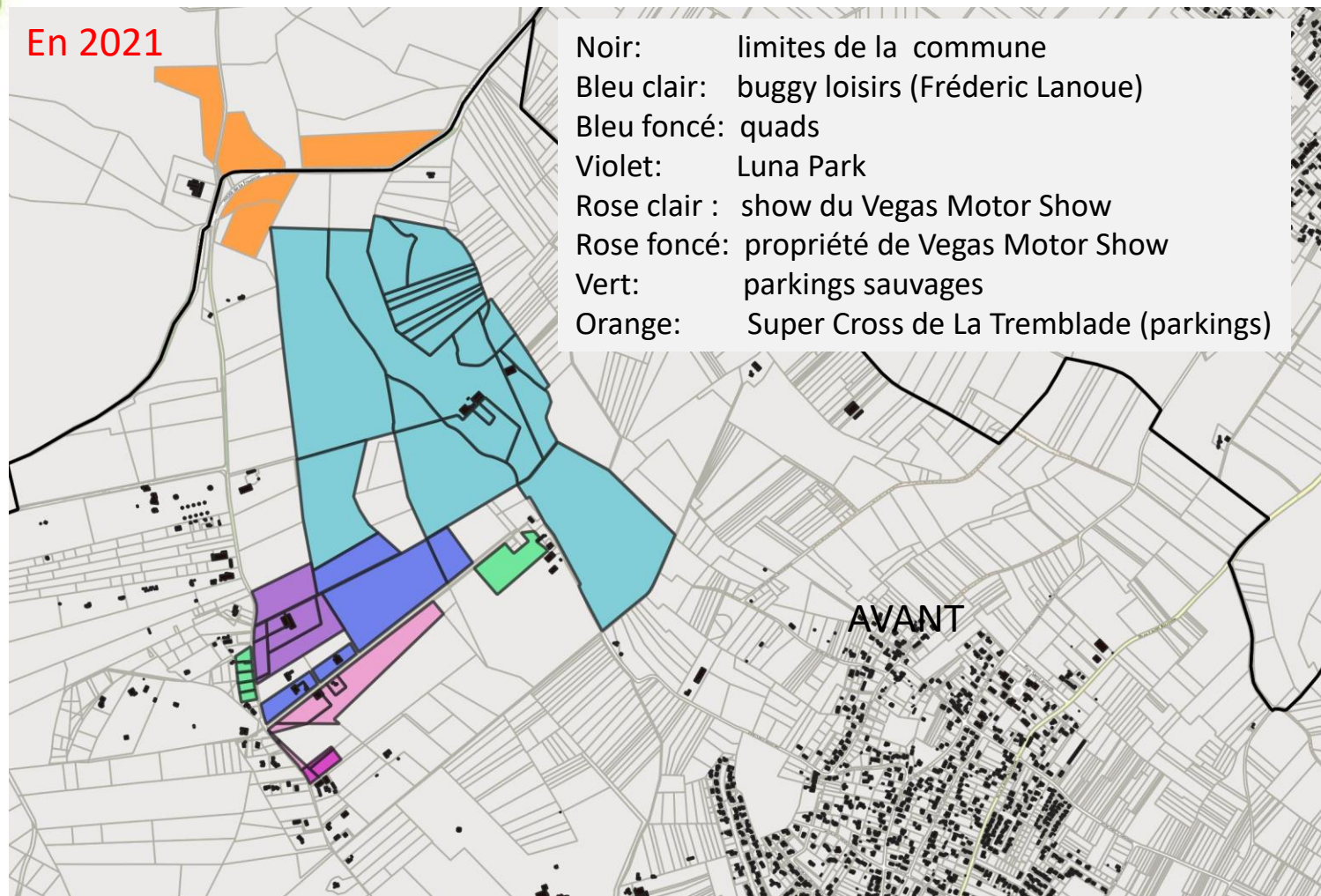

En 2022

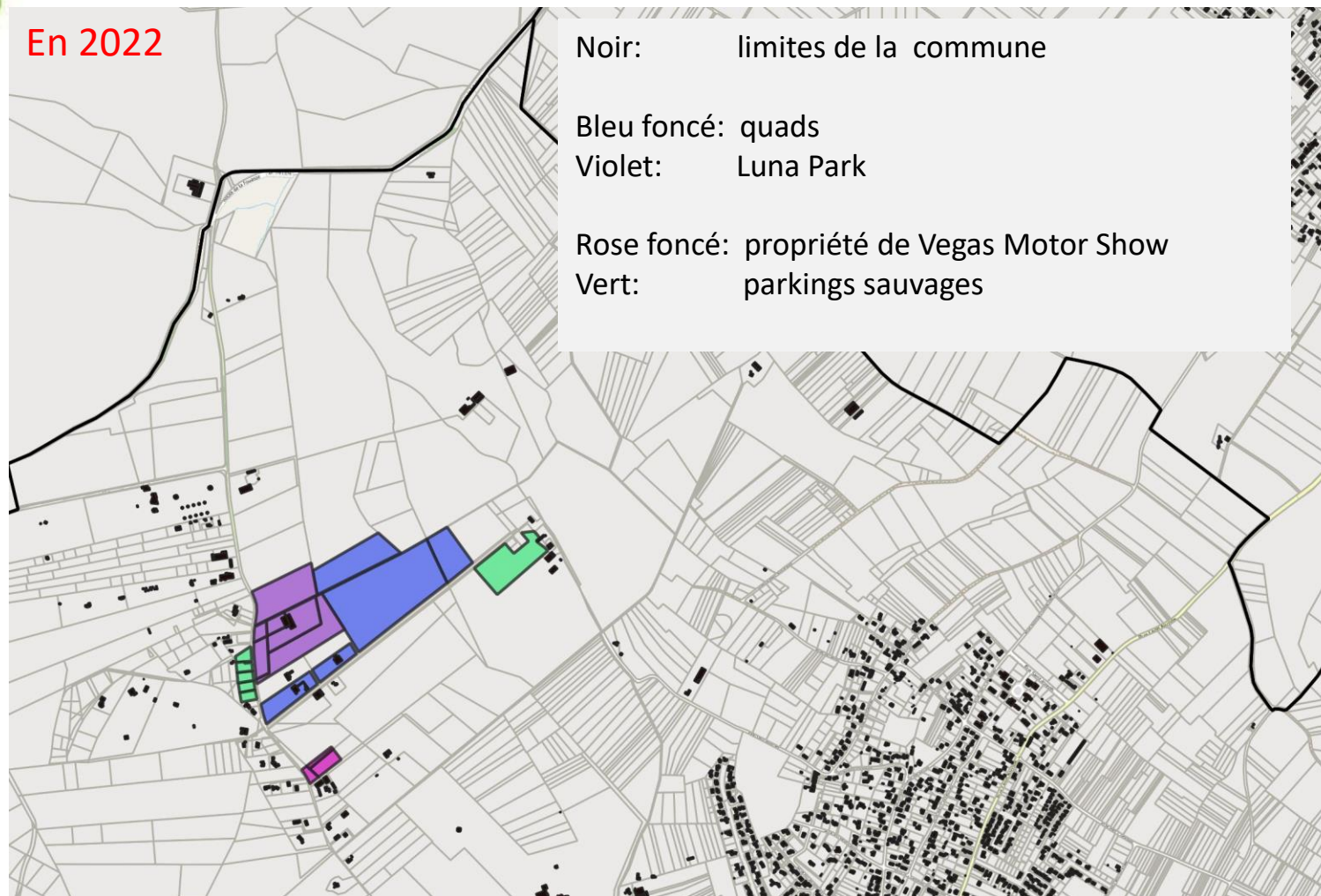

Un net progrès !



Démarche Aménagement Durable des Stations (ADS)

Partenaires: Etat, Région, Département, Banque des Territoires, CARA, ONF, SDIS 17, Conservatoire du Littoral - Avec le GIP Littoral (région NA)

Managée par un cabinet - Durée prévue: 18 mois

Mme Bascle : « Nous devons repenser son aménagement et préserver notre atout principal : la nature ». « Repenser l'identité de La Palmyre et créer un lien avec l'identité des Mathes »

2 réunions - ateliers :

13 octobre (Monique) :

Urbanisation et milieux naturels

Mobilité

Tourisme et saisonnalité

5 mai (Jacques):

Aménagement du front de mer et de la pinède : exit fête foraine, tour observatoire, création de guinguettes, parkings, esplanade pour animations)

Renforcement de l'offre de mobilité douce : services, parkings, signalétique... (vélos)

Accompagnement de l'évolution de l'offre touristique

Il n'y est question ni du SCoT, ni du PLU, ni de la Loi Littoral, ni de Natura 2000, ...

Pas de comptes-rendus



Erosion du littoral

126 communes sélectionnées par l'Etat (6/4/2022) ont accepté de faire partie de cette liste dont :

Aix, Arces, Les Mathes (CM du 11/01/2022) , St Palais, Fouras, St Georges d'Oléron, Talmont, Port des Barques, ...

Les communes qui ne disposent pas encore de "*plan de prévention des risques littoraux*" devront réaliser la cartographie de l'évolution du trait de côte à 30 et 100 ans.

Qui fera cette étude ?

La commune a-t-elle un plan de prévention des risques littoraux ?

Elle a un Plan de Prévention des Risques Naturels (2003) où il est surtout question de feux de forêt

PPRn de 2003 : 3 zones de submersion sont répertoriées

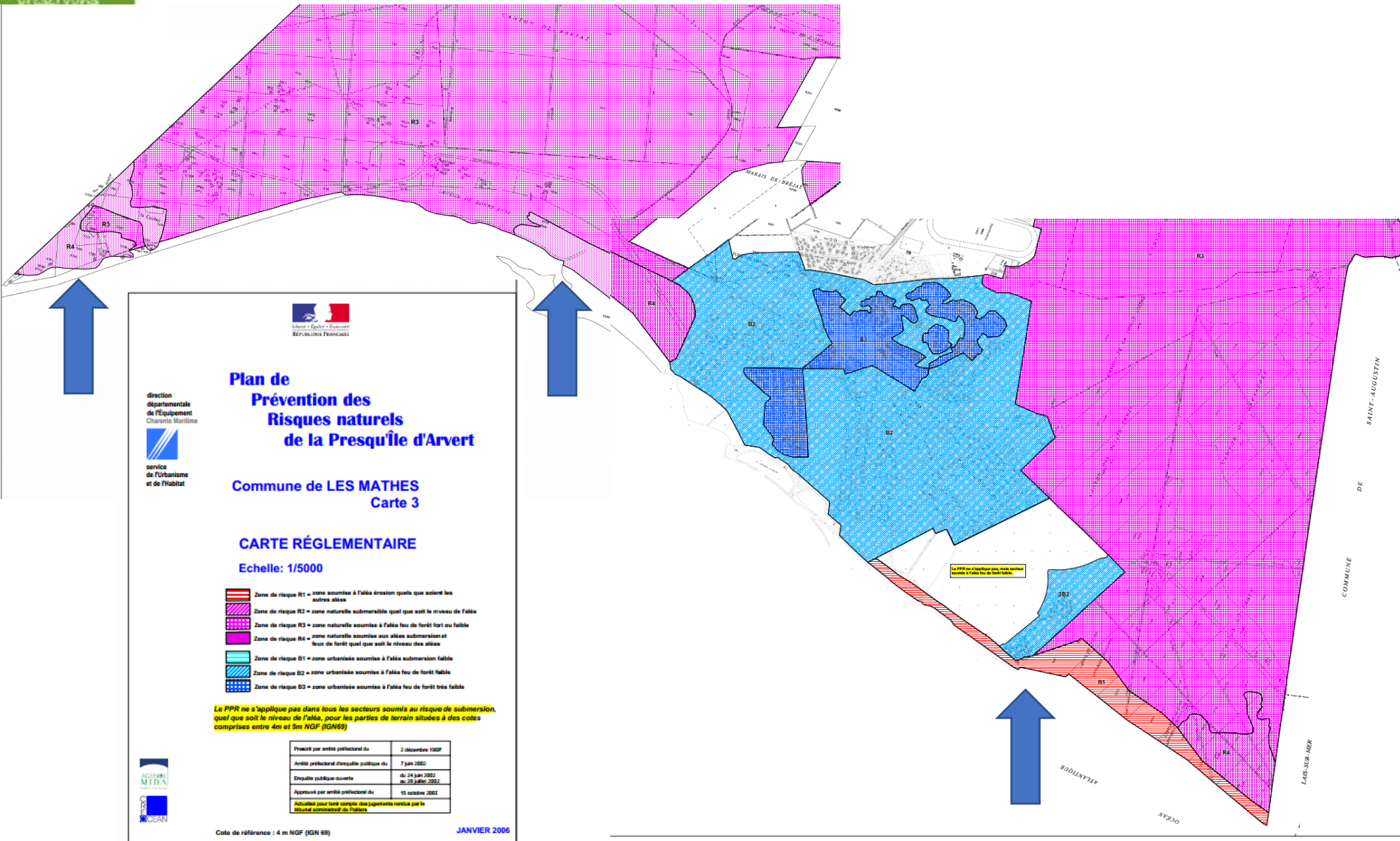

Il existe une cartographie de 2014 (post Xynthia) des Territoires à Risques Importants (TRI) de submersion marine:

Simulation de submersion exceptionnelle Type Xynthia avec la surcote observée à La Rochelle en 2010 + montée due au réchauffement climatique → **eau à 5 m NGF (en bleu)**

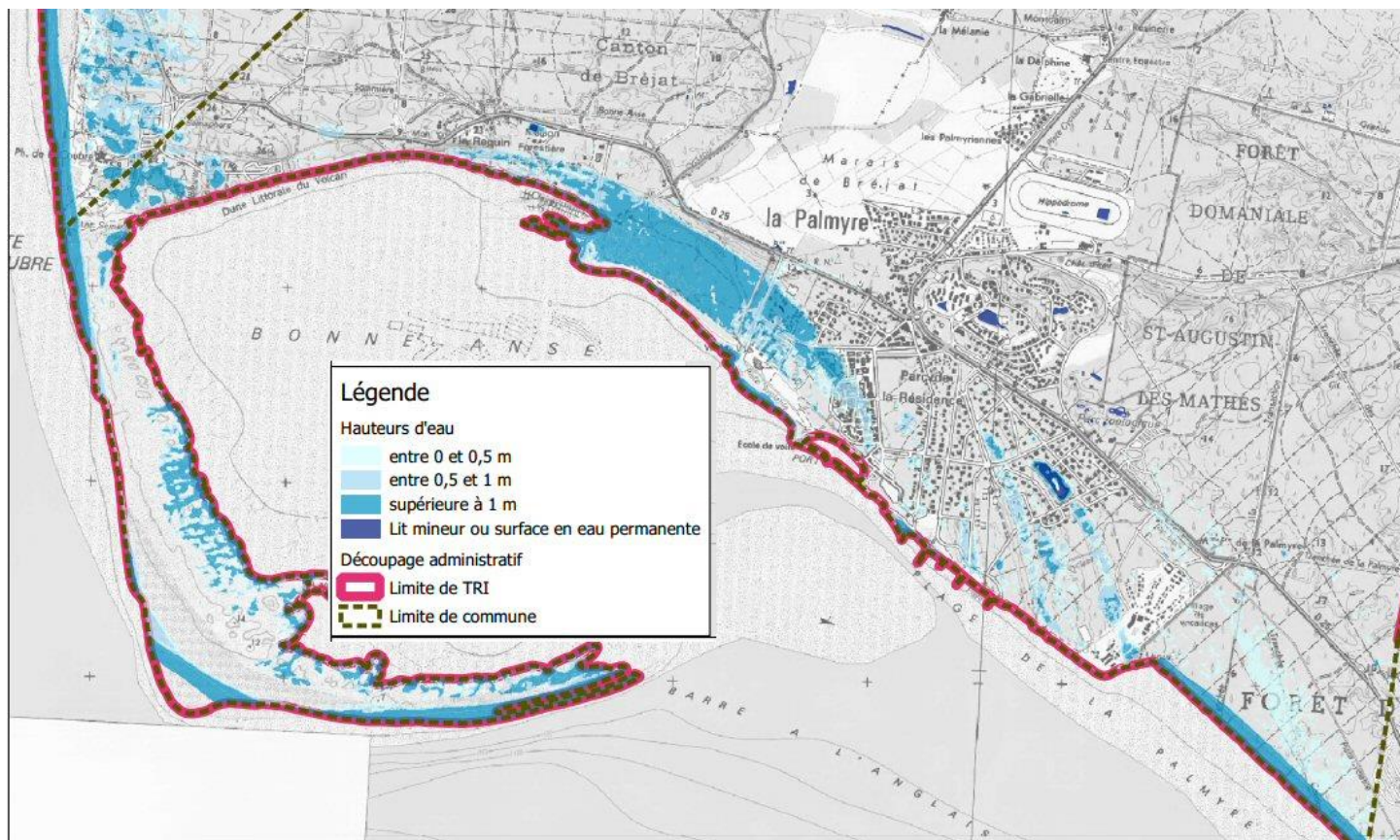



Erosion du littoral : Aménagement durable des territoires littoraux exposés au recul du trait de côte

Ordonnance du 6 avril 2022 : faciliter la relocalisation progressive de l'habitat et des activités affectés par l'érosion

Quelques phrases relevées:

Méthode d'évaluation lors de l'acquisition, par la puissance publique, des biens exposés à l'érosion à horizon de 30 ans.

Décote proportionnelle à la durée de vie résiduelle prévisible .

Nouveau bail réel d'adaptation à l'érosion côtière pour une durée de 12 à 99 ans, compte tenu de l'évolution prévisible de l'érosion.

Dérogations à certaines dispositions de la loi littoral, notamment l'obligation de construire en continuité de l'urbanisation existante, afin de faciliter la relocalisation d'ensemble de biens ou d'activités menacés par l'érosion

<https://www.ecologie.gouv.fr/recul-du-trait-cote-accompagner-recomposition-littorale>

<https://www.vie-publique.fr/rapport/269454-recomposition-spatiale-des-territoires-littoraux>



L'urbanisme de la commune: quand le bâtiment va, tout va?

Sur 1 an, de juillet à juillet, **169 dossiers répertoriés**, dont:

- **103 demandes de permis de construire de maisons ou de divisions** pour construire
- **6 avis défavorables ou refus seulement** (ex.: Miot - 4 maisons en Natura 2000 !)

La **poussée de l'expansion vers St Augustin** se maintient (dont les parcelles de Nicole Vilsange, également propriétaire du bois des Maines).

Poussée également au nord-ouest (vers rue des Fauvettes, dont la propriété Prince)

Ce faisant, on a rasé des espaces boisés du bourg des Mathes (dont un EBC potentiel mentionné dans le projet de PLU de 2017 engagé par Ph. Gadreau puis avorté par Mme Bascle).

Le bois des Maines (ouest des Mathes) a été sauvé grâce à nos protestations et est maintenant en Natura 2000.



L'urbanisme de la commune: pas de PLU depuis 6 ans

Toujours pas de PLU pour encadrer cette expansion.

Pas de prise de responsabilité de la part de l'équipe municipale, sauf lorsqu'il s'agit de participer à la curée (ex.: projet d'immeuble à La Palmyre)

La maire a déjà dit en public: « **pas de PLU avant 2025** ».

Le contexte évolue : révision du SCoT, les règles sur l'érosion littorale, la démarche ADS, ... mais cela ne dispense pas d'avoir un PLU.

En fait, la commune a lancé un appel d'offre pour un cabinet se chargeant de la production d'un PLU: résultat le 4 septembre.

Petit rappel: les PLU de 2012 et 2013 ont grandement motivé notre action. NE17 et DLM sont à l'origine de l'annulation en 2016 du PLU par le TA.

En attendant, sans PLU, pas de contestation, pas de débat, pas de prise de responsabilité: c'est la préfecture qui décide !



Projet de parc éolien offshore au large d'Oléron

DLM adhère au collectif **NEMO** (« Non à l'Éolien Marin à Oléron et à son extension ») contre l'installation d'un parc éolien marin industriel

- en zone Natura,2000
- dans le Parc Naturel Marin « Estuaire de la Gironde et mer des Pertuis »

20 février 2022: manif à La Palmyre organisée par NEMO et Les Mathes



La Commune des Mathes et le Collectif NEMO vous proposent un rassemblement sur la plage
Les Pins de Cordouan à La Palmyre
Le dimanche 20 février 2022
Avec la participation de JBen, artiste beach-art



Au programme :

- 10h -13h30 Réalisation d'une fresque sur le sable par JBen pour dire NON aux éoliennes devant le littoral Charentais.
- 13h30 : le public est invité à admirer l'œuvre de l'artiste
- 14h : Tribune des élus et des associations

Contact : info@eolien-oleron.fr – www.eolien-oleron.fr



Parking et fléchage depuis la route de Royan (D25)

On vous attend nombreux !

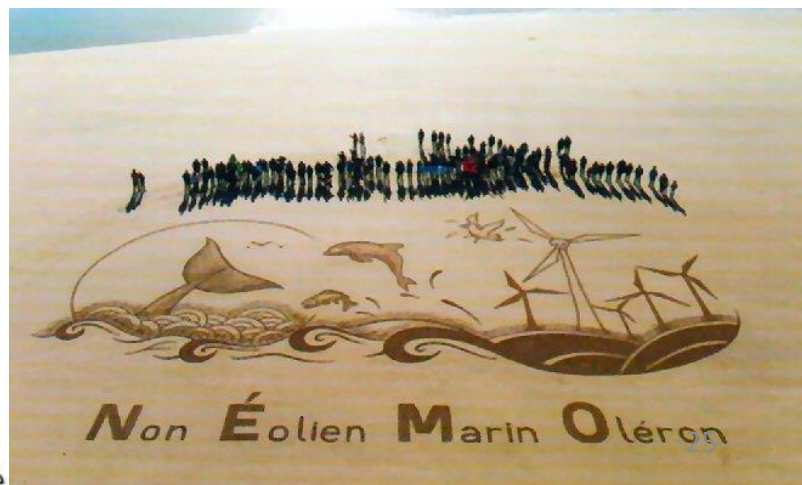



Projet de parc éolien offshore au large d'Oléron

1^{ère} mouture du projet en **2016** : parc de 70 km²- Plusieurs moutures suivront.

Déc. 2021 / janvier 2022 – le projet est passé à plus de 700 km²

Il a été soumis au **débat public, terminé le 28/02/2022**

- NEMO y a participé activement
- NEMO a publié 11 lettres argumentées, chacune sur des thèmes différents

Le 28 avril : Publication du compte-rendu et du bilan du débat public

- La commission rend compte des oppositions argumentées venant de nombreuses associations naturalistes, de groupes professionnels (pêcheurs), de communes (Les Mathes), d'élus (communaux, de communautés de communes, de conseils départementaux, députés, sénateur), d'associations d'usagers de la mer (nautisme, plongée), etc

Projet de parc éolien offshore au large d'Oléron

27 juillet 2022: décision gouvernementale

Zones retenues pour la procédure de mise en concurrence et la poursuite des études techniques et environnementales

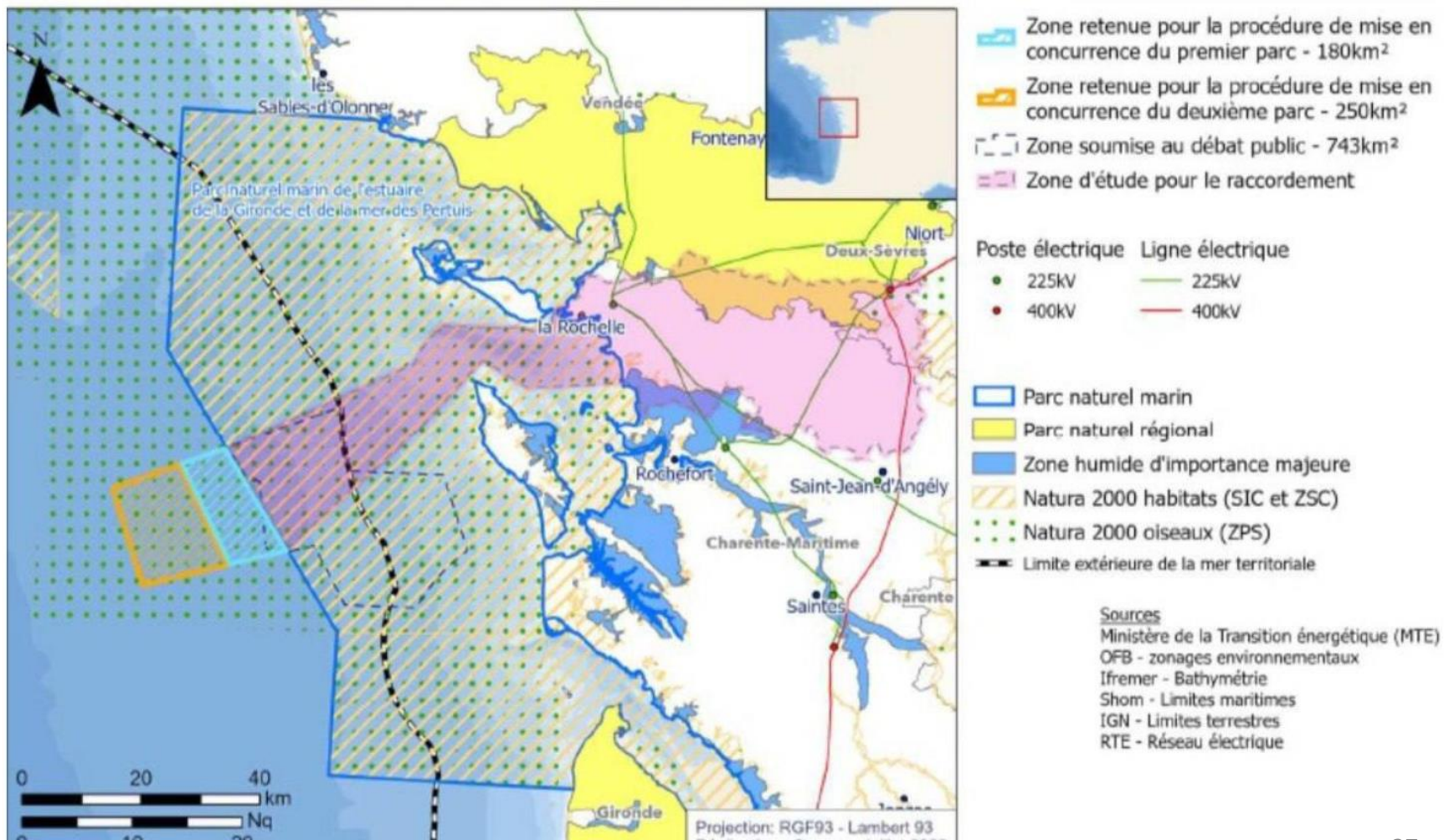



Demain Les Mathes

aujourd'hui et pour demain, préservons notre cadre de vie

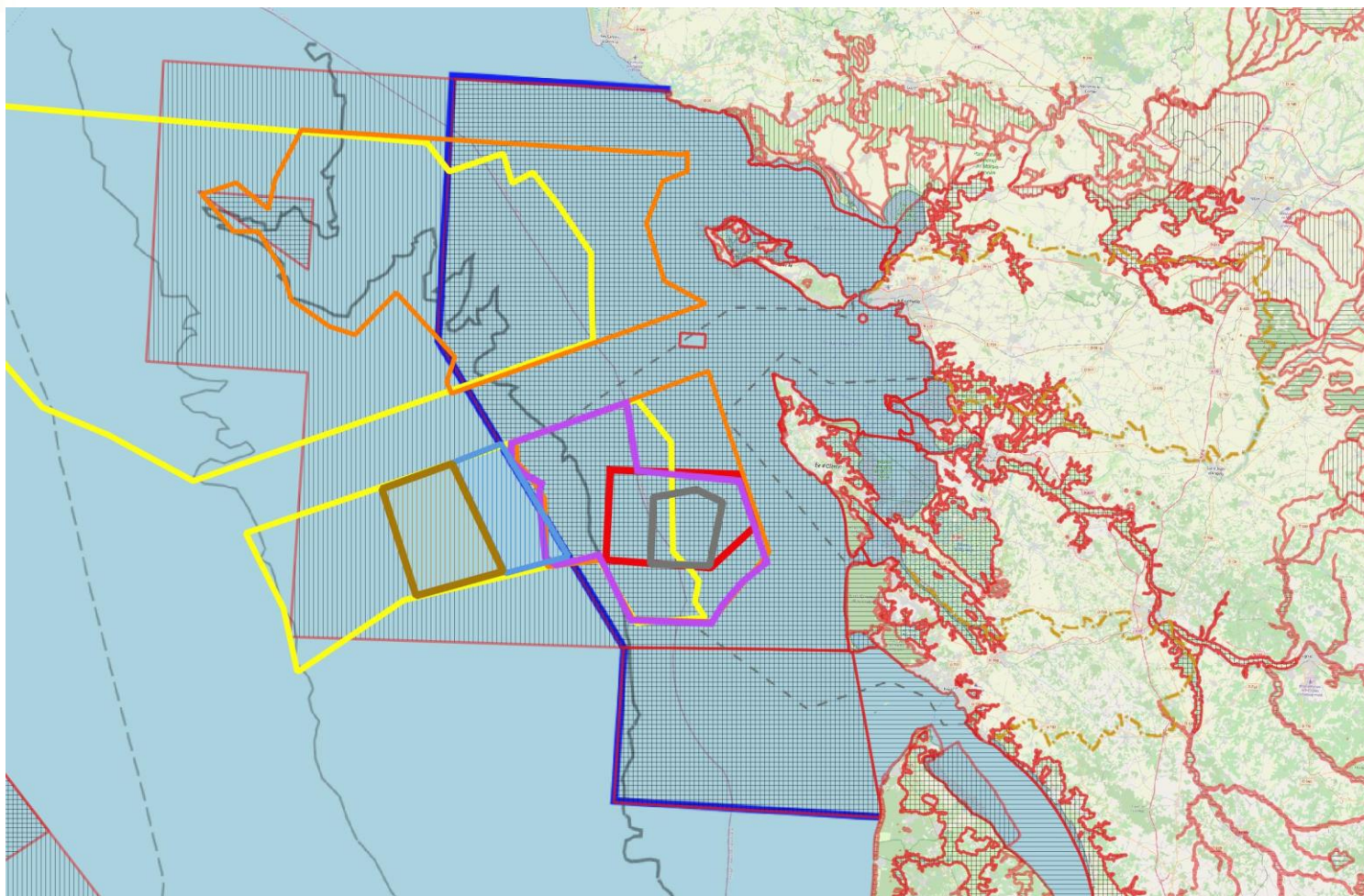

Projet de parc éolien offshore au large d'Oléron

27 juillet: décision du gouvernement:

- 2 zones contigües pas proposées en consultation lors du débat public
- Plus loin, juste en dehors du PNM, mais toujours en Zone ZPS oiseaux Natura 2000
- Avec chacune 1 GW d'éoliennes (70 x 14 MW ?) posées par 50-70m de fond
- À partir d'environ 40 km des côtes des îles et de la presqu'île d'Arvert
- Avec raccordement en courant continu par le nord d'Oléron (la presqu'île n'est pas concernée)

1^{er} Août: NEMO publie un communiqué marquant son désaccord avec cette décision:

- Projet toujours en zone protégée (Natura 2000) et sur les voies de migration inter continentales
- Choix des zones absente du débat public

A suivre ...

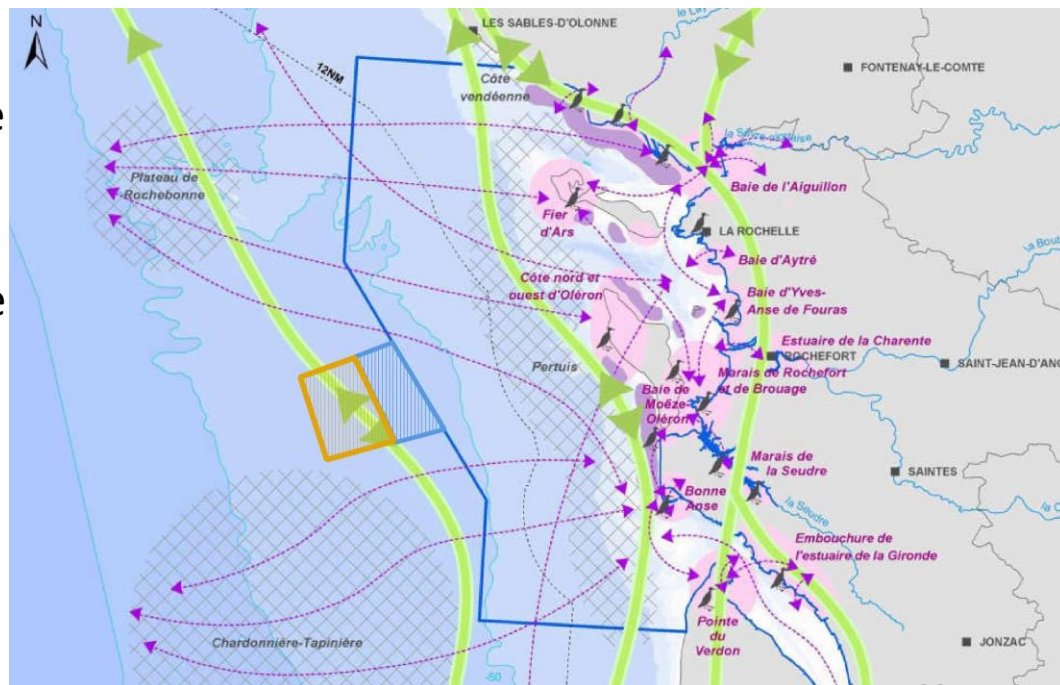



Projet de parc éolien offshore au large d'Oléron

Pour tout savoir:

Consultez le site du collectif NEMO :

<http://www.eolien-oleron.fr/>

Lisez et faites lire le recueil des lettres de NEMO qui vient de paraître.



Interrogez Monique, membre actif du Comité de Pilotage de NEMO

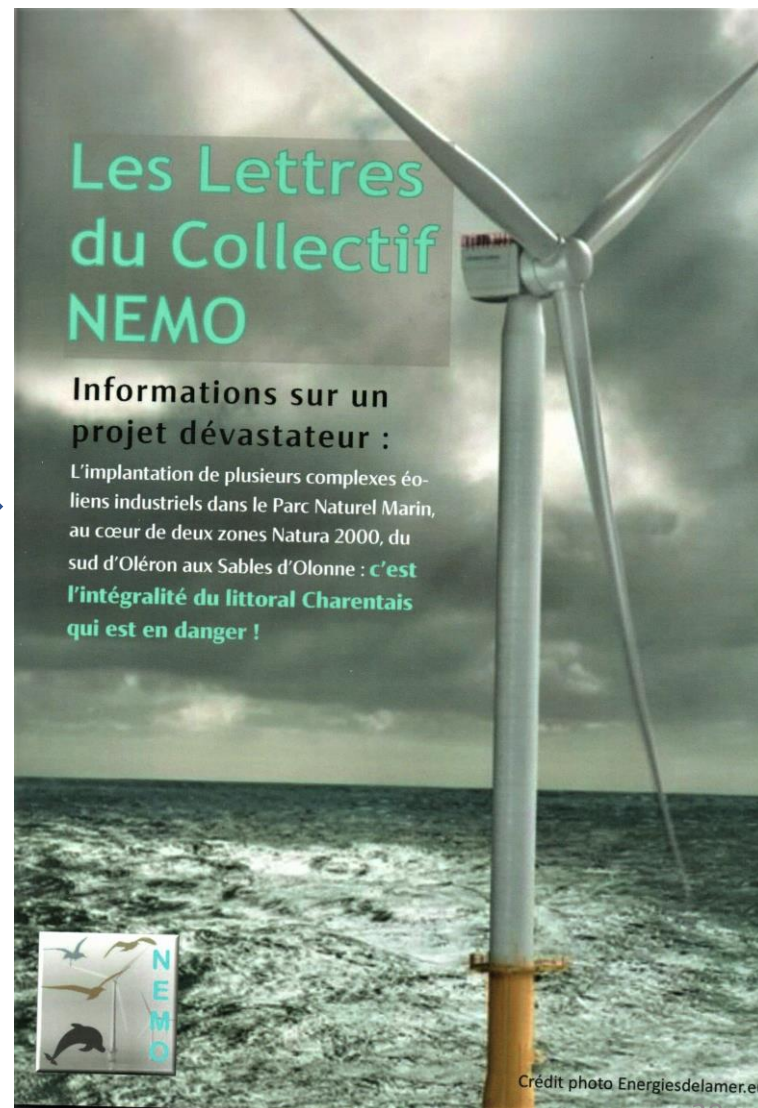



Conseil d'Administration

Conseil d'Administration actuel :

→ 11 membres dont les mandats sont de trois ans

- 4 membres élus lors de l'AG 2020 :
Dominique BONNEMAISON, Nicole MALO, Françoise TOULOUSE et Jean-Louis PAYET.

Leur mandat court donc encore 1 an

- 7 membres élus lors de l'AG 2019: **leurs mandats arrivent donc à expiration.**
Catherine MESLIER, Monique HYVERNAUD, Martine BOULMER, Patrice MESLIER,
Jacques BOULMER, Patrick TOULOUSE et Hélène CHARRIER

Ils sont candidats pour un nouveau mandat de 3 ans

Vote proposé à l'assemblée :

Election du Conseil d'Administration



Un grand merci aux membres du CA qui ont accepté de s'engager
une nouvelle fois

Merci à tous d'avoir participé à cette AG

Merci à tous ceux qui ont contribué à la réalisation de cette réunion

Merci à tous ceux qui soutiennent notre association

A l'an prochain